氯化亚砜样品分析报告

1、色谱柱

名称：CB-1

最高使用温度：300℃

规格：30m×0.53mm×1.0μm

2、色谱条件

柱　温：50℃　　汽化温度：50 ℃

检测器：TCD　　检测温度：120℃

柱流量：2mL/min （N_2）　　分 流 比：10:1

进样量：1uL

3、实验结果

样品：氯化亚砜和二氯甲烷1:1混合

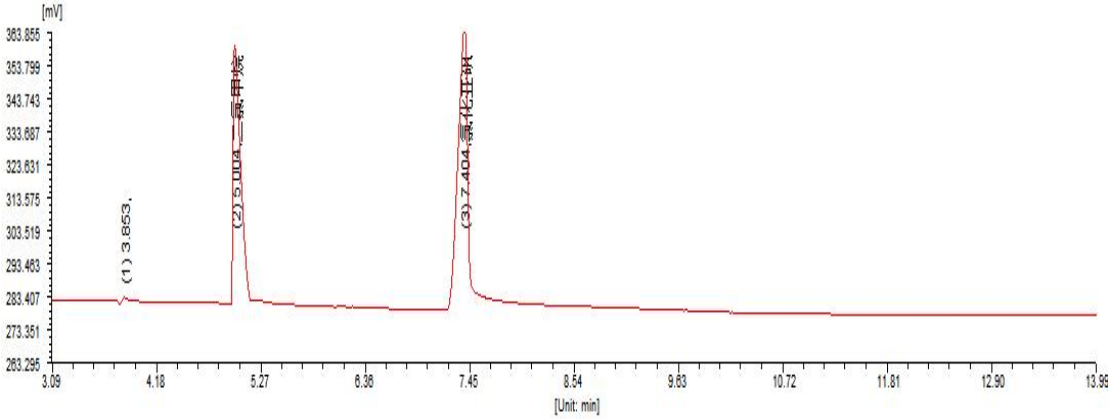

峰序	组分名	保留时间[min]	半峰宽[min]	容量因子	理论塔板数	理...	有...	分离度	拖尾因子
1		3.853	0.149	0.000	3688	0	0	0.000	0.604
2	二氯甲烷	5.004	0.086	0.000	18756	0	0	5.759	2.912
3	氯化亚砜	7.404	0.104	0.000	28076	0	0	14.871	0.975